

Viabilidade de Endereço Não Exigência

Sumário

Visão do Usuário Externo (CIDADÃO)	3
Visão do Usuário Interno (ANALISTA)	8

Pré-Requisitos

- O sistema enviará a análise de endereço para a prefeitura independente da decisão do requerente.

Visão do Usuário Externo (CIDADÃO)

- Ao finalizar a viabilidade o requerente terá a opção de escolher se deseja aguardar a resposta da Prefeitura em relação à análise da viabilidade locacional. Por padrão, a resposta “Sim” virá marcada:

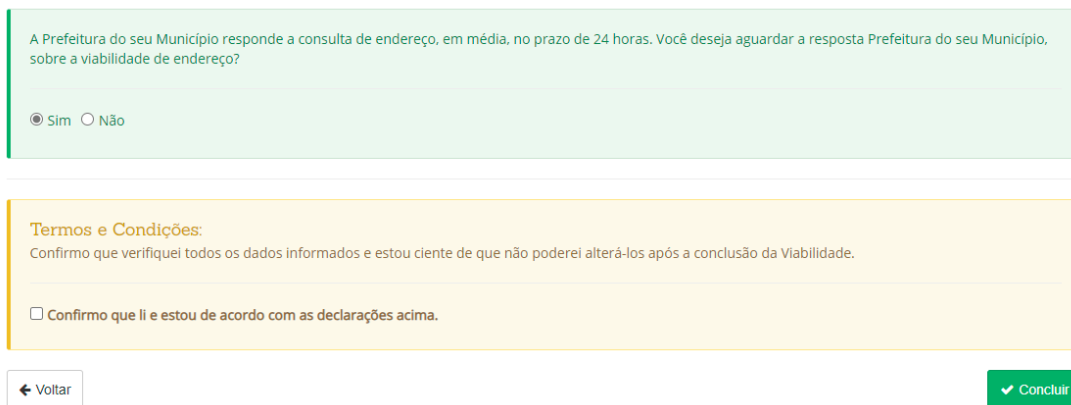

A Prefeitura do seu Município responde a consulta de endereço, em média, no prazo de 24 horas. Você deseja aguardar a resposta Prefeitura do seu Município, sobre a viabilidade de endereço?

Sim Não

Termos e Condições:
Confirmando que verifiquei todos os dados informados e estou ciente de que não poderei alterá-los após a conclusão da Viabilidade.

Confirmando que li e estou de acordo com as declarações acima.

[← Voltar](#) [✓ Concluir](#)

- Ao confirmar a opção “Sim” a viabilidade seguirá o fluxo normal. Ao selecionar a opção “Não” o sistema abrirá a tela com o Termo de Ciência:

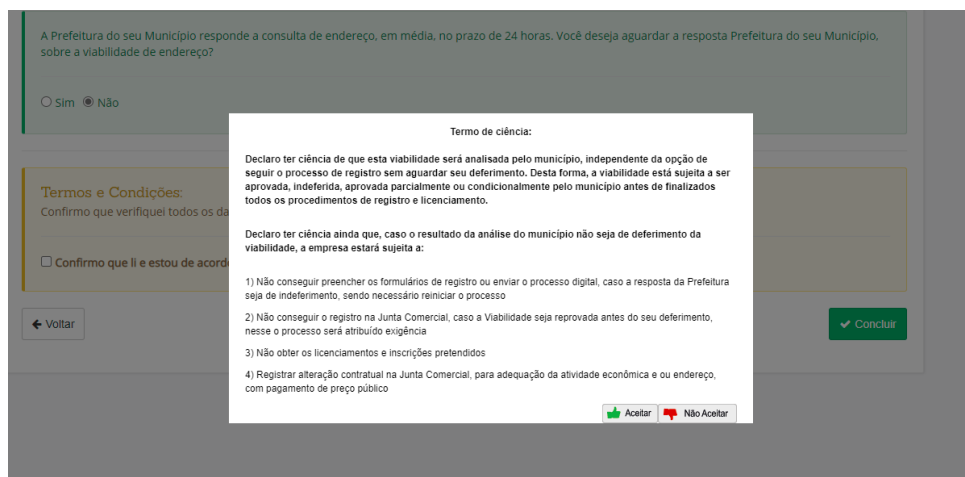

A Prefeitura do seu Município responde a consulta de endereço, em média, no prazo de 24 horas. Você deseja aguardar a resposta Prefeitura do seu Município, sobre a viabilidade de endereço?

Sim Não

Termos e Condições:
Confirmando que verifiquei todos os dados informados e estou ciente de que não poderei alterá-los após a conclusão da Viabilidade.

Confirmando que li e estou de acordo com as declarações acima.

[← Voltar](#) [✓ Concluir](#)

Termo de ciência:

Declaro ter ciência de que esta viabilidade será analisada pelo município, independente da opção de seguir o processo de registro sem aguardar seu deferimento. Desta forma, a viabilidade está sujeita a ser aprovada, indeferida, aprovada parcialmente ou condicionalmente pelo município antes de finalizados todos os procedimentos de registro e licenciamento.

Declaro ter ciência ainda que, caso o resultado da análise do município não seja de deferimento da viabilidade, a empresa estará sujeita a:

- 1) Não conseguir preencher os formulários de registro ou enviar o processo digital, caso a resposta da Prefeitura seja de indeferimento, sendo necessário reiniciar o processo
- 2) Não conseguir o registro na Junta Comercial, caso a Viabilidade seja reprovada antes do seu deferimento, nesse o processo será atribuído exigência
- 3) Não obter os licenciamentos e inscrições pretendidos
- 4) Registrar alteração contratual na Junta Comercial, para adequação da atividade econômica e ou endereço, com pagamento de preço público

[✓ Aceitar](#) [✗ Não Aceitar](#)

- Ao selecionar em “**Não Aceitar**” o sistema volta a escolha da a análise de endereço para “Sim”. Ao selecionar em “**Aceitar**” o sistema prossegue com o fluxo e não será aguardado a resposta da prefeitura.
- Após a conclusão da viabilidade é enviado um e-mail para o requerente com a descrição do Termo de Ciência:

Foi protocolada no Sistema de Viabilidade da Redesimples do Rio Grande Do Sul a Viabilidade de número RSP2100390682 em seu nome. Para acompanhar o andamento de análise(s) da mesma, entre no site <https://portalservicoshom.jucisrs.rs.gov.br/Portal>, clique no link da Consulta de Viabilidade, e em seguida clique em Consultar Andamento.

Caso a viabilidade seja indeferida, assim a empresa está sujeita a:

- 1) Não conseguir preencher os formulários de registro ou enviar o processo digital, caso a resposta da Prefeitura seja de indeferimento, sendo necessário reiniciar o processo
 - 2) Não conseguir o registro na Junta Comercial, caso a Viabilidade seja reprovada antes do seu deferimento, nesse o processo será atribuído exigência
 - 3) Não obter os licenciamentos e inscrições pretendidos
 - 4) Registrar alteração contratual na Junta Comercial, para adequação da atividade econômica e ou endereço, com pagamento de preço público
- Atenção! Guarde este número, pois o mesmo será necessário em outros momentos.

- Na consulta da viabilidade, a resposta do requerente em aguardar a análise locacional será registrada:

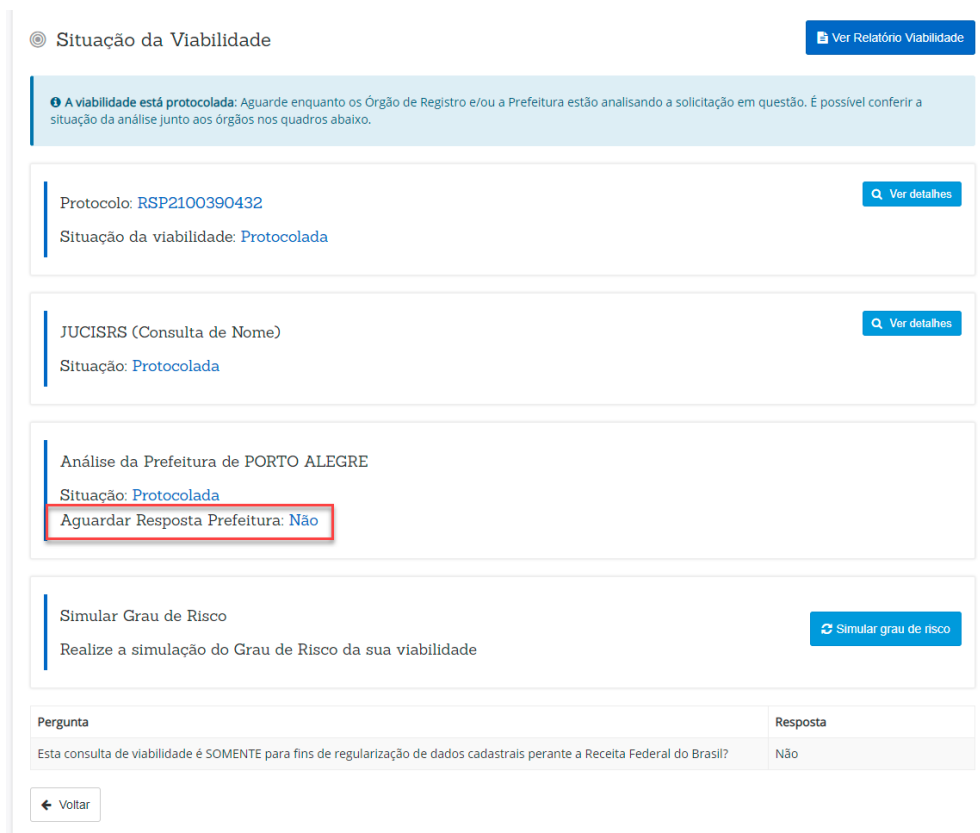

© Situação da Viabilidade [Ver Relatório Viabilidade](#)

A viabilidade está protocolada: Aguarde enquanto os Órgão de Registro e/ou a Prefeitura estão analisando a solicitação em questão. É possível conferir a situação da análise junto aos órgãos nos quadros abaixo.

Protocolo: [RSP2100390432](#) [Ver detalhes](#)

Situação da viabilidade: [Protocolada](#)

JUCISRS (Consulta de Nome) [Ver detalhes](#)

Situação: [Protocolada](#)

Análise da Prefeitura de PORTO ALEGRE

Situação: [Protocolada](#)

Aguardar Resposta Prefeitura: Não

Simular Grau de Risco [Simular grau de risco](#)

Realize a simulação do Grau de Risco da sua viabilidade

Pergunta	Resposta
Esta consulta de viabilidade é SOMENTE para fins de regularização de dados cadastrais perante a Receita Federal do Brasil?	Não

[← Voltar](#)

- A integração do número da REDESIM na FCN (Integrador) deverá ser feita normalmente desde que a análise de nome esteja deferida (caso exista), que o requerente tenha escolhido em não esperar a análise da prefeitura e que a análise locacional ainda não tenha sido feita:

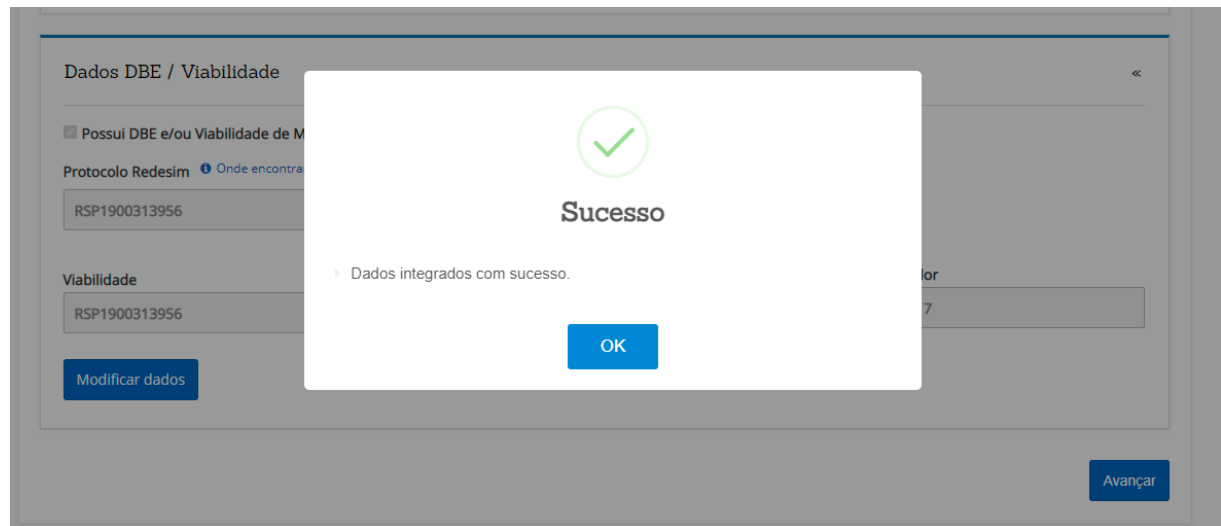

- A integração do número da REDESIM na FCN (Integrador) **NÃO** deverá ser feita caso o requerente tenha escolhido em não esperar a análise da prefeitura e que a análise locacional seja indeferida:

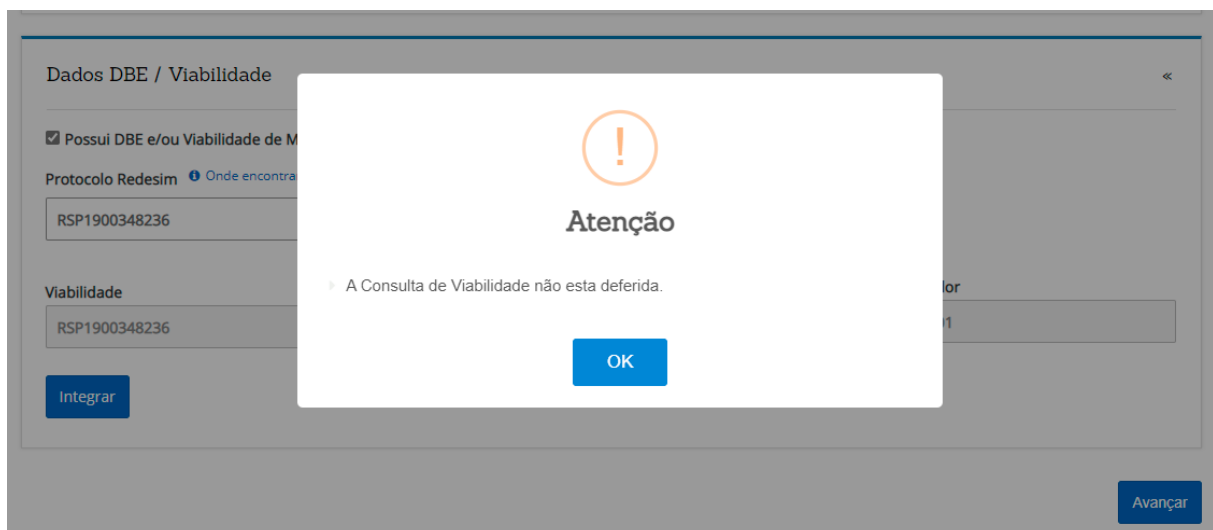

- O Registro Digital deverá permitir o envio do processo para a Junta para os casos em que o requerente opte em não esperar a resposta da prefeitura e que a análise locacional ainda não tenha sido feita:

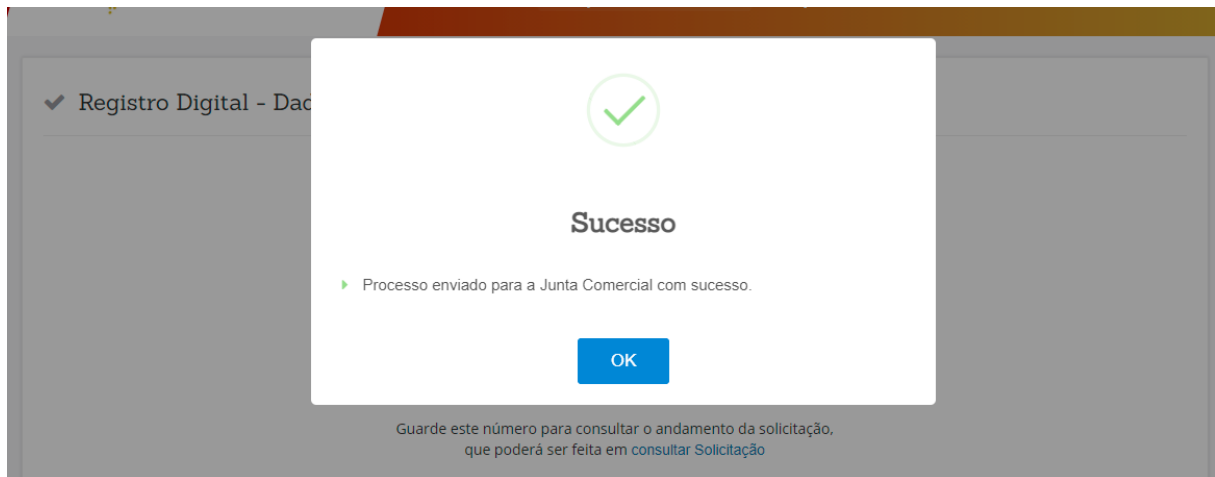

- O Registro Digital **NÃO** deverá permitir avançar da tela inicial para os casos em que o requerente opte em não esperar a resposta da prefeitura e que a análise locacional tenha sido indeferida:

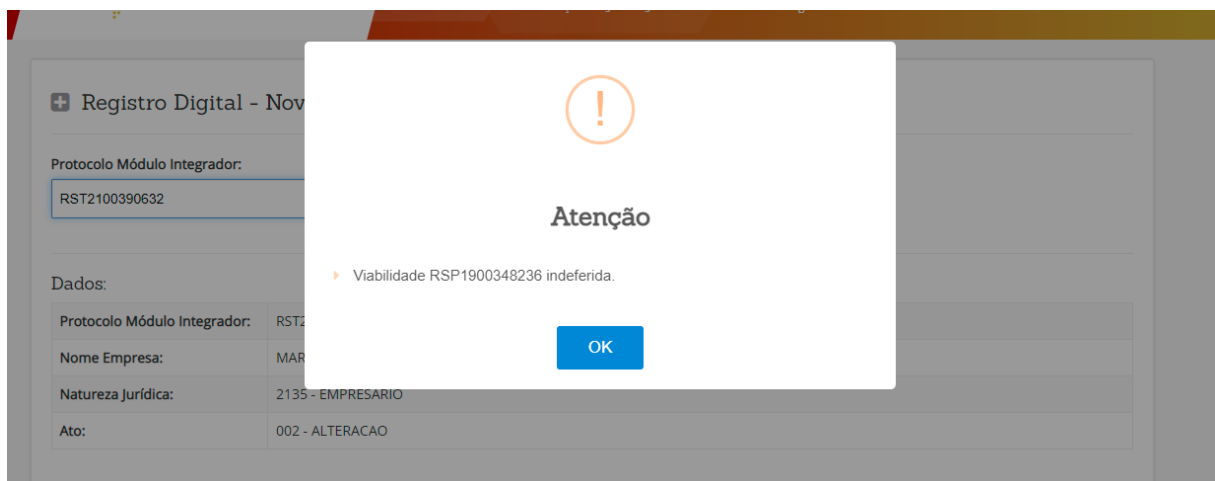

- O Registro Digital **NÃO** deverá permitir que o requerente envie seu processo para a Junta Comercial para os casos em que o requerente opte em não esperar a resposta da prefeitura e que a análise locacional tenha sido indeferida:

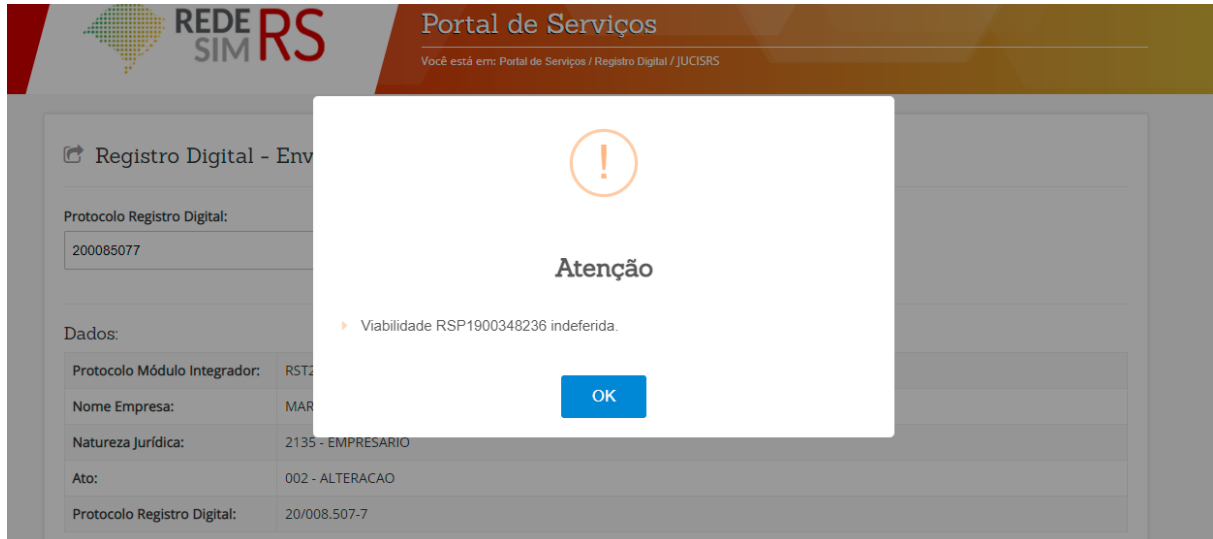

- Na função “Consulta Protocolo” é exibida a situação do processo e uma mensagem relacionada à opção do requerente:

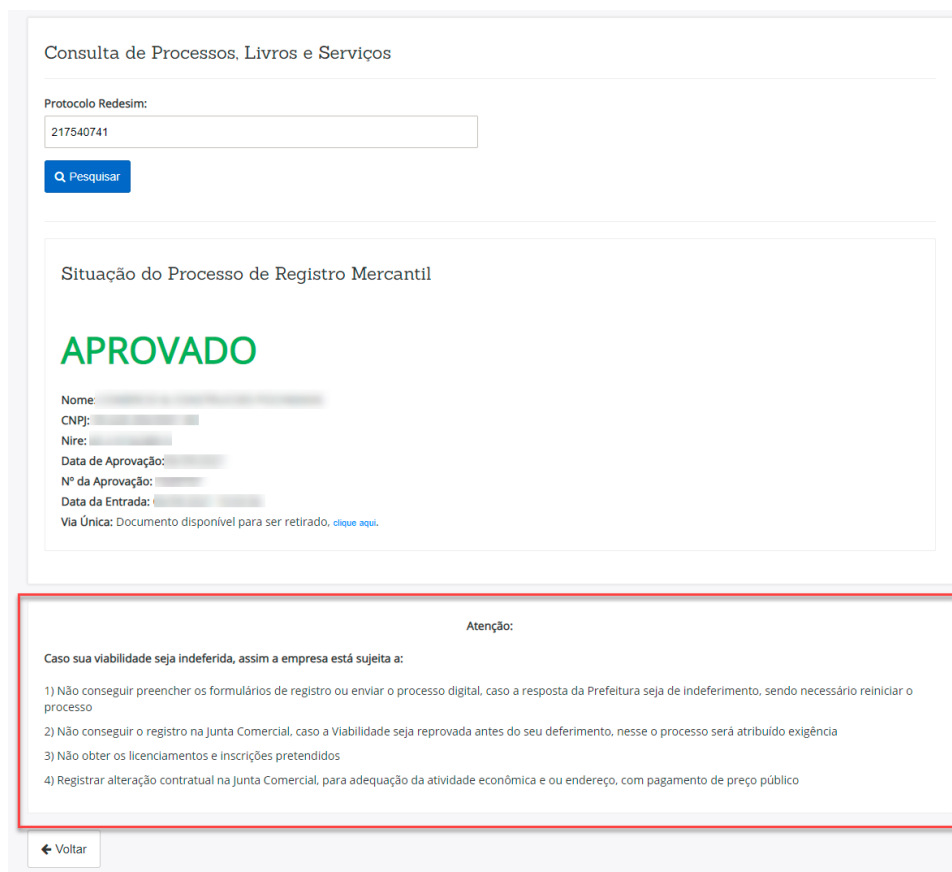

- Na função “Inscrições Tributárias / Licenciamento” o sistema exibirá a mensagem para o CNPJ que ainda possui análise locacional em andamento:

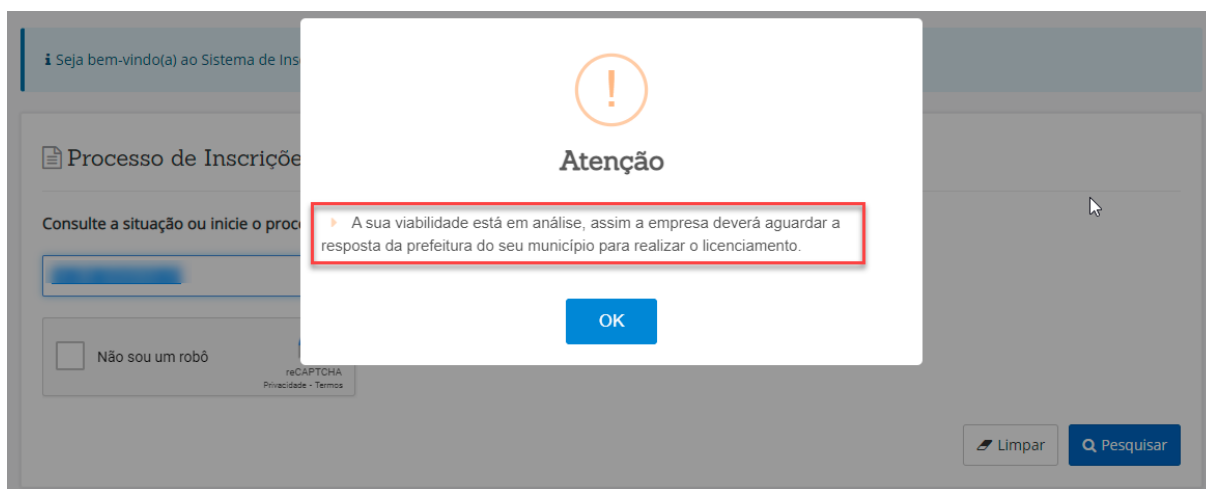

Visão do Usuário Interno (ANALISTA)

- Tela de pesquisa da Caixa de Serviço das Prefeituras possui um campo de pesquisa sobre a opção do requerente em aguardar a resposta da prefeitura:

▼ Análise de Endereço

i Utilize um ou mais campos para filtrar a busca por Análise(s) de Endereço

Nome do Requerente:	CPF do Requerente:	Município:	Número de Protocolo:
<input type="text"/>	<input type="text"/>	<input type="text" value="Selecione..."/>	<input type="text" value="RSP1900313956"/>
IPTU:	CNPJ:	Ordenação:	
<input type="text"/>	<input type="text"/>	<input type="text" value="Crescente"/>	
Tipo Evento:	Situação da(s) Análise(s)	Aguardar Resposta Prefeitura?	
<input type="text" value="Selecione..."/>	<input type="text" value="Selecione ..."/>	<input type="radio" value="Sim"/> Sim <input type="radio" value="Não"/> Não	
Registros por página:			
<input type="text" value="5"/>			

- Para os analistas das Prefeituras a opção do requerente está visível ao selecionar a viabilidade para análise (Tela de análise):

Análise de Endereço da Viabilidade RSP2100390432

[← Voltar](#)

Informações do Empreendimento

Nire: CNPJ: Município: PORTO ALEGRE

Orgão de Registro: Junta Comercial Natureza Jurídica: EMPRESARIO Enquadramento: Micro Empresa Empresa MEI? : Não

Aguardar Resposta Prefeitura?
Não

Tipo de Unidade: Produtiva: Estabelecimento fixo;

Objeto Social: TESTE REDESIM

- Na função “Consultar Viabilidade” está presente a opção do requerente sobre a análise de endereço:

Análise de Nome

Situação: Reservada

Primeiro Nome: TESTE REDESIM 123 123 123
Inédito

Segundo Nome: TESTE REDESIM 123 123 123

Análise de Endereço

Situação: Em Estudo

Aguardar Resposta Prefeitura: Não

[← Voltar](#)

- O processo será deferido para os casos em que o requerente optou em não esperar a resposta da prefeitura e que a análise locacional ainda não tenha sido feita:

Deferimento do RS42208231 recebido pela RFB com sucesso.

Exame gerido com sucesso.

Processo aprovado com sucesso: 7449761 09/09/2021 14:27:25

Processo atualizado com sucesso

Gerir Exame RD Analista Você analisou 1 processo(s) e 0 retorno(s) hoje.

Pesquisa Processo Registro Digital - Analista

Número do Processo Nire Analista

Nome da Empresa

Ato

Evento

Retirada Pauta Pedido Reconsideração Não Distribuídos

- O processo **NÃO** será deferido para os casos em que o requerente optou em não esperar a resposta da prefeitura e que a análise locacional tenha sido indeferida. O SRM não deixará aprovar o processo. Através dessa mensagem o analista deverá colocar pendência no processo:

A viabilidade RSP1900348236 está indeferida.

Gerir Exame

Protocolo

Número Protocolo

Dados da Solicitação

NIRE

Nome da Empresa

Ato	Descrição	Vias Adicionais	Quantidade
002	ALTERACAO		1
Evento	Descrição	Quantidade	
2211	ALTERACAO DE ENDERECO DENTRO DO MESMO MUNICIPIO	1	

Exame

Examinador Resultado Exame